Dane aktualne na dzień: 23-11-2026 16:50

Link do produktu: https://www.gmg.net.pl/odstraszacz-myszy-szczurow-karaluchow-prusakow-p-724.html



# Odstraszacz myszy szczurów karaluchów prusaków kun pluskiew

| | |
|---|---|
| Cena | **1,00 zł** |
| Dostępność | **niedostępny** |
| Numer katalogowy | **LS925** |
| Kod producenta | **ls925** |
| Producent | **GMG** |

## Opis produktu

**#odstraszacze #na #myszy #karaluchy #prusaki #komary #mole #szczury #kuny #łasice , #odstraszacz #myszy #karaluchów #prusaków #komarów #moli #szczurów #kun #łasic**

***Odstraszacz mysz szczur karaluch prusak komarów nietoperzy kun łasic***

**Ultradźwiękowy odstraszacz LS-925 jest zaawansowanym urządzeniem z serii odstraszaczy. Dzięki bardzo wysokiemu zakresowi częstotliwości oraz funkcjom automatycznej zmiany częstotliwości i omiatania terenu skutecznie odstrasza (oddziaływuje) na szkodniki takie jak : myszy , szczury , pchły , mole , kuny , łasice , pająki , ćmy , mrówki , prusaki , karaluchy , komary , i wiele innych. Odstraszacz wysyła ultradźwięki, które niesłyszalne dla człowieka są bardzo uciążliwe i nieprzyjemne dla gryzoni, owadów i insektów . Ultradźwiękowy odstraszacz szkodników jest odstraszaczem , które w skuteczny i humanitarny sposób odstrasza je do przebywania na chronionym terenie . Jest to w pełni ekologiczna metoda radzenia sobie z niepożądanymi zwierzętami , owadami i insektami . Odstraszacz wykorzystuje nadajnik ultradźwięków , który pracuje w zakresie częstotliwości 25 000 - 26 000 Hz i natężeniu dźwięku 130 dB . Unikalna kombinacja fal atakujących o zmiennej częstotliwości odstraszacza oraz dodatkowo efekt omiatania ultradźwiękami chronionej powierzchni, powoduje nieprzyjemne doznania słuchowe u szkodników i w efekcie podrażnienie systemu nerwowego . Odstraszacz pokrywa swoim zasięgiem obszar do 185 m2.**
**( puste pomieszczenie)**

**SPECYFIKACJA TECHNICZNA ODSTRASZACZA:**
**wymiary odstraszacza : 108 x 30 mm,**
**zasilanie odstraszacza : bateria alkaliczna 9 V ,**
**częstotliwość sygnału odstraszacza : 25 000 - 26 000 Hz.,**
**poziom głośności odstraszacza : 130 db,**
**Czas pracy 24h / doba : ok. 4 miesięcy na jednej baterii alkalicznej firmy RAYOVAC**
**powierzchnia chroniona odstraszacza : obszar do 185 m2. ( np. pusta hala ), ściany tłumią dźwięk.,**
**Odstraszacz jest neutralny dla ludzi**



















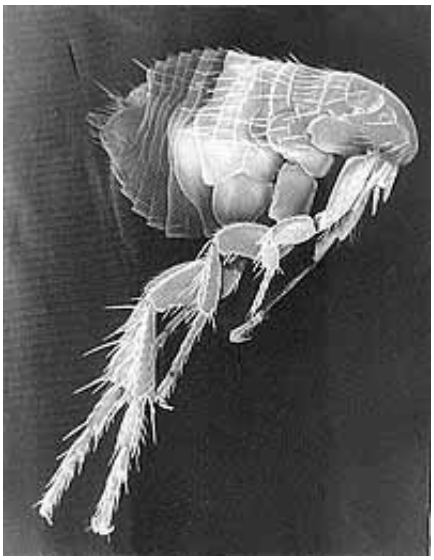





**Polecane linki** latarki ,odstraszacze , akumulatory i baterie , noże i scyzoryki , sklep internetowy